Année scolaire 2023/2024

Plan départ mercredi

Horaires

départ : 12h30

Gare routière

Pierre de Coubertin

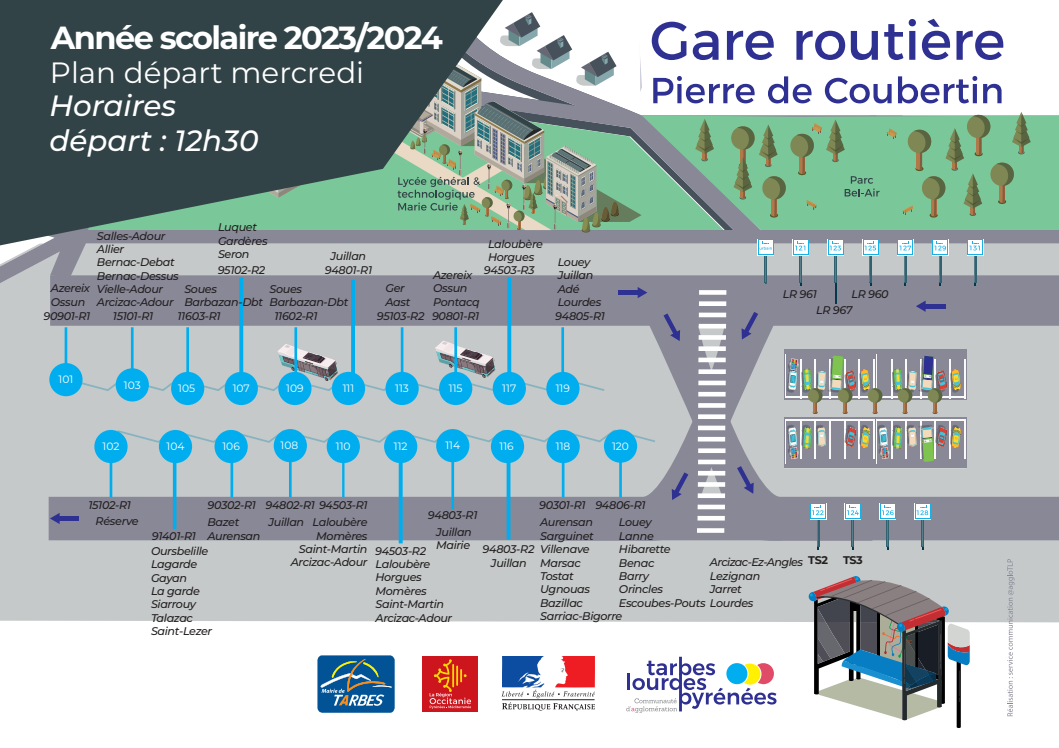

Réalisation : service communication @agglo1LP